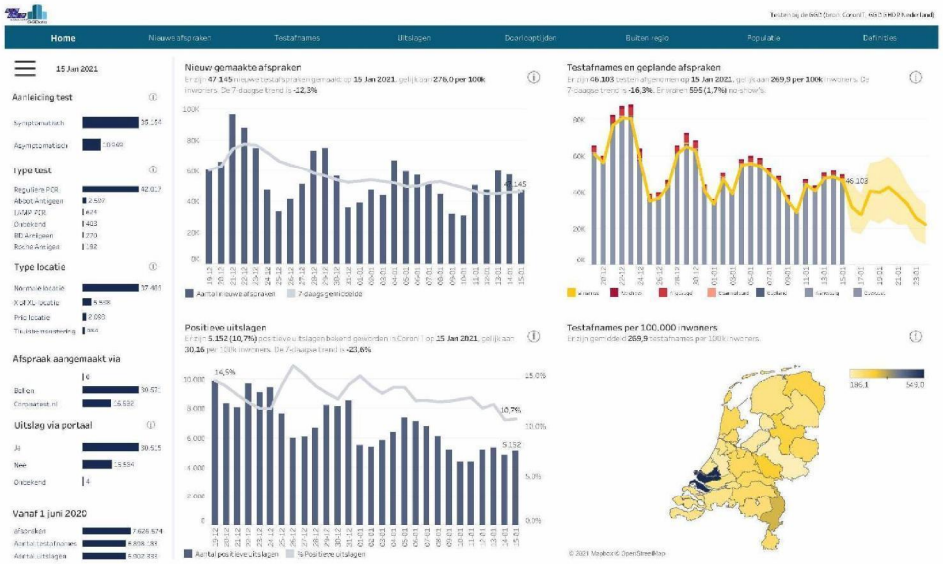
Home
Nieuwe afspraken
Testafnames
Uitslagen
Doorlooptijden
Buiten regio
Populatie
Definities
15 Jan 2021
Aanleiding test
Symptomatisch
Asymptomatisch
Type test
Reguliere PCR
Abbott Antigeen
LAMP PCR
Onbekend
BD Antigeen
Roche Antigeen
Type locatie
Normale locatie
XL/XXL locatie
Pric locatie
Afspraak aangemaakt via
Buiten
Coronatest.nl
Uitslag via portaal
Ja
Nee
Onbekend
Vanaf 1 juni 2020
Afspraken
Aantal testafnames
Aantal uitslagen
Nieuw gemaakte afspraken
Er zijn 47.145 nieuwe testafspraken gemaakt op 15 Jan 2021, gelijk aan 276,0 per 100k inwoners. De 7-daagse trend is -12,3%.
Aantal nieuwe afspraken
7-daags gemiddelde
Testafnames en geplande afspraken
Er zijn 46.103 testen afgenomen op 15 Jan 2021, gelijk aan 269,9 per 100k inwoners. De 7-daagse trend is -16,3%. Er waren 595 (1,7%) no-shows.
Positieve uitslagen
Er zijn 5.152 (10,7%) positieve uitslagen bekend gekoppeld in Corona1 op 15 Jan 2021, gelijk aan 30,16 per 100k inwoners. De 7-daagse trend is -23,6%
Aantal positieve uitslagen
% Positieve uitslagen
Testafnames per 100.000 inwoners
Er zijn gemiddeld 269,9 testafnames per 100k inwoners.
136,1
549,0
© 2021 Mapbox © OpenStreetMap

Home
Nieuwe afspraken
Testafnames
Uitslagen
Doorlooptijden
Buiten regio
Populatie
Definities
15 Jan 2021
Aanleiding test
Symptomatisch
Asymptomatisch
Type locatie
Normale locatie
Afspraak aangemaakt via
Bellen
Coronaalert.nl
Uitslag via portaal
Ja
Nee
Onbekend
Aantal afspraken
Nieuwe gemaakte afspraken
Nieuwe afspraken/100k per GGD regio
Nieuwe afspraken over de tijd
Aantal nieuwe afspraken
Aantal nieuwe afspraken
7-daags gemiddelde

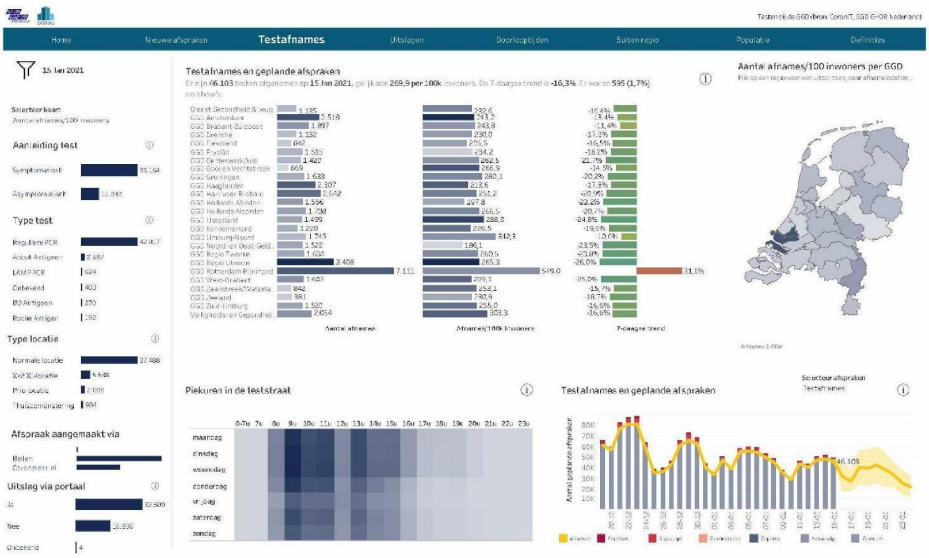
Testen bij de GGD's bron: CoronaTL, GGD GHOR Nederland
Home
Nieuwe afspraken
Testafnames
Uitslagen
Doorlooptijden
Buiten regio
Populatie
Definities
15 Jan 2021
Selecteer kaart
Aantal afnames/100 inwoners
Aanleiding test
Symptomatisch
Asymptomatisch
Type test
Reguliere PCR
Antigeen
LAMP PCR
Onbekend
Type locatie
Normale locatie
Afspraak aangemaakt via
Bellen
Zoekmaat.nl
Uitslag via portaal
Ja
Nee
Onbekend
Testafnames en geplande afspraken
Aantal afnames
Afnames/100k inwoners
7-daagse trend
Aantal afnames/100 inwoners per GGD
Piekuren in de teststraat
maandag
dinsdag
woensdag
donderdag
vrijdag
zaterdag
zondag
Testafnames en geplande afspraken
Selecteer afspraken
Testafnames

Home
Nieuwe afspraken
Testafnames
Uitslagen
Doorlooptijden
Buiten regio
Populatie
Definities
15 Jan 2021
Positieve uitslagen
Aantal uitslagen/100k inwoners per GGD
Aanleiding test
Type test
Type locatie
Afspraak aangemaakt via
Uitslag via portaal
Uitslagen over tijd

Home
Nieuwe afspraken
Testafnames
Uitslagen
Doorlooptijden
Buiten regio
Populatie
Definities
15 Jan 2021
Selectiekaart
Gemiddelde doorlooptijd
Kiesdoorlooptijd
Aanvraag t/m afspraak afgerond
Aanleiding test
Symptomatisch
Asymptomatisch
Type test
Regulier PCR
Abbot Kitbijen
LAMP PCR
Gelenkel
BD Antigeen
Roche Kitbijen
Type locatie
Normale locatie
XxFXL-locatie
Pre locatie
Thuisbemonstering
Afspraak aangemaakt via
Bellen
Coronatest.nl
Uitslag via portaal
Ja
Nee
Onbekend
Doorlooptijd per GGD
De gemiddelde tijd van Aanvraag t/m afspraak afgerond 15 Jan 2021 was 37,2 uur. De 7-daagse trend is -0,4%.
GGD Hart voor Brabant
GGD West-Brabant
GGD Rotterdam-Rijnmond
GGD Zeeland
GGD Limburg-Noord
GGD Brabant Zuidoost
GGD IJsselland
GGD Twente
GGD Regio Twente
GGD Noord- en Oost-Gelderland
GGD Flevoland
GGD Zaanstreek/Waterland
GGD Regio Utrecht
Veiligheids- en Gezondheidsregio Gelderland-Zuid
GGD Hollands Noorden
Dienst Gezondheid & Jeugd DGJ
GGD Drenthe
GGD Gooi en Vechtstreek
GGD LAC - Limburg
GGD Amsterdam
GGD Haaglanden
GGD Hollands Midden
GGD Groningen
GGD Gelderland-Zuid
GGD Kennemerland
Gemiddeld (uren)
Binnen 24u, 48u en later
Gemiddelde doorlooptijd per GGD
Doorlooptijd per laboratorium
Toon laboratoria met minimaal 0 Uitslagen
Inklone
U Diagnostics
Maastricht
St. Antonius
Synlab Germany
Unofficial Genomics Duitsland
Panamerica lab GD Deventer
Star SRL
Kanalab
TLR International
ATAL Medical
Gem. uren afname - uitslag
Aantal uitslagen
Doorlooptijd over tijd
Aanvraag t/m afspraak afgerond
DLT van uitslag tot afgerond
DLT van afname tot uitslag
DLT van aangemaakt tot afn.

Testen bij de GGD (bron: CoronIT, GGD GHOR Nederland)
Home
Nieuwe afspraken
Testafnames
Uitslagen
Doorlooptijden
Buiten regio
Populatie
Definities
15 jan 2021
Selecteer kaart
Testafnames bij inwoners van een andere GGD...
Binnen regio 20.985
Buiten regio 2.510
onbekend 86
Aanleiding test
Binnen regio Buiten regio
Symptomatisch 18.806 2.299
Asymptomatisch 2.149 211
Type test
Binnen regio Buiten regio
Reguliere PCR 18.776 2.218
Abbott Antigeen 1.597 123
Onbekend 224 27
LAMP PCR 169 21
BD Antigeen 123 13
Roche Antigen 92 8
Type locatie
Binnen regio Buiten regio
Normale locatie 17.963 1.944
XL of XL-locatie 2.921 376
Prio locatie 196 180
Thuisbemonster 333 10
Afspraak aangemaakt via
Binnen regio Buiten regio
Beller 27.672 2.612
Coronatest.nl 13.382 1.776
Uitslag via portaal
Binnen regio Buiten regio
Ja 20.827 3.230
Nee 14.132 1.357
Testafnames bij inwoners van een andere GGD-regio
Dienst Gezondheid & Jeugd
GGD Amsterdam 223
GGD Brabant-Zuidoost 84
GGD Drenthe 137
GGD Flevoland 93
GGD Fryslân 61
GGD Gelderland-Zuid 230
GGD Gooi en Vechtstreek 182
GGD Groningen 155
GGD Haaglanden
GGD Hart voor Brabant 317
GGD Hollands-Midden 78
GGD Hollands-Noorden 70
GGD IJsselland 321
GGD Kennemerland 268
GGD Limburg-Noord 201
GGD Noord- en Oost-Gelderland 161
GGD Regio Twente 111
GGD Regio Utrecht 351
GGD Rotterdam-Rijnmond 432
GGD West-Brabant 147
GGD Zaanstreek/Waterland 141
GGD Zeeland 44
GGD Zuid-Limburg 70
Veiligheids- en Gezondheid 465
Testafnames door een andere GGD uitgevoerd
Dienst Gezondheid & Jeugd
GGD Amsterdam 328
GGD Brabant-Zuidoost 185
GGD Drenthe 185
GGD Flevoland 95
GGD Fryslân 117
GGD Gelderland-Zuid 258
GGD Gooi en Vechtstreek 65
GGD Groningen 92
GGD Haaglanden 149
GGD Hart voor Brabant 298
GGD Hollands-Midden 212
GGD Hollands-Noorden 72
GGD IJsselland 169
GGD Kennemerland 150
GGD Limburg-Noord 160
GGD Noord- en Oost-Gelderland 472
GGD Regio Twente 128
GGD Regio Utrecht 579
GGD Rotterdam-Rijnmond 325
GGD West-Brabant 186
GGD Zaanstreek/Waterland 82
GGD Zeeland 30
GGD Zuid-Limburg 74
Veiligheids- en Gezondheid 170
Testafnames bij inwoners van een andere GGD-regio per GGD
Klik op een regio voor een uitsplitsing naar afhaallocatie en -tijden
© Kadaster © OSM
Percentage testen van personen getest bij een andere GGD
20%
15%
10%
5%
0%
0,9%
Gemeenten van personen getest bij een andere regio
Amsterdam 208
Amersfoort 144
Apeldoorn 104
Almere 98
Twenterland 65
Koggenland-Wijdenwaard 64
Vijfheerenlanden 64
Rotterdam 63
Maasdriel 61
Cranendonck 59
Zuidhorn 58
Montfoorland 57
Gennep 56

Home
Nieuwe afspraken
Test afnames
Uitslagen
Doorlooptijden
Buiten regio
Populatie
Definities
15 Jan 2021
Afnames en % positief per geslacht en leeftijdsgroep
Man
Vrouw
Overige
Afnames en % positief met Afnamedatum als meetmoment
Afnames
% positief per GGD Regio
Aanleiding test
Symptomatisch
Asymptomatisch
Type test
Regulliere PCR
Abbot Antigeen
LAMP PCR
Onbekend
RB Antigeen
Roche Antigen
Type locatie
Normale locatie
XL/XL locatie
Proj-locatie
Thuisbemonstering
Afspraak aangemaakt via
Bellen
Coronatest.nl
Uitslag via portaal
Ja
Nee
Onbekend
Beroepsgroepen
Alle beroepsgroepen
Contactberoepen
Zorgmedewerkers
Klachten
Alle klachten
Aantal klachten
Bijzondere doelgroep
Melding CoronaMelderapp

Home

Nieuwe afspraken: Aantal nieuw aangemaakte afspraken, ook wel testaanvragen, gekoppeld aan een persoon (patientnummer) op een bepaalde GGD-testlocatie (afnamelocatie/-ruimte) per tijdseenheid (dt_afspraak_aangemaakt). De lijn toont het 7-daags voortschrijdend gemiddelde.

Testafnames er gepland afspraken: Lijngrafiek met aantal afnames per afnamedatum (dt_afname); afgezet tegen een staafgrafiek met het aantal gepland afspraken (dt_afspraak_start) per deelnamestatus.

Positieve uitslagen: Staafgrafiek met het aantal nieuwe uitslagen met resultaat "POSITIEF" per uitslagdatum (dt_uitslag), d.w.z. het moment waarop de uitslag bekend wordt in CoronaIT. Lijngrafiek met het percentage positieve uitslagen t.o.v. het totaal aantal uitslagen.

Testafnames per 100.000 inwoners: Landkaart met het aantal testafnames per 100.000 inwoners (o.b.v. cijfers van CBS) per GGD-regio.

Nieuwe afspraken

Nieuwe afspraken per GGD: Aantal nieuw aangemaakte afspraken, gekoppeld aan een persoon (patientnummer) per GGD-testlocatie in de geselecteerde periode (dt_afspraak_aangemaakt). Daarnaast het aantal per 100.000 inwoners o.b.v. CBS-cijfers, en het 7-daags voortschrijdend gemiddelde.

Tip: klik op een GGD-regio in de landkaart om de grafiek uit te splitsen naar de onderliggende afnamelocaties. Klik op een afnamelocatie voor de uitsplitsing naar de onderliggende afnameruimtes.

Nieuwe afspraken over de tijd: Aantal nieuw aangemaakte afspraken, ook wel testaanvragen, die gekoppeld zijn aan een persoon (patientnummer) op een bepaalde GGD-testlocatie (afnamelocatie/-ruimte) per tijdseenheid (dt_afspraak_aangemaakt). De lijn toont het 7-daags voortschrijdend gemiddelde.

Testafnames

Testafnames per GGD: Aantal testafnames per GGD-testlocatie in de geselecteerde periode (dt_afname). Daarnaast het aantal per 100.000 inwoners o.b.v. CBS-cijfers, en het 7-daags voortschrijdend gemiddelde.

Tip: klik op een GGD-regio in de landkaart om de grafiek uit te splitsen naar de onderliggende afnamelocaties. Klik op een afnamelocatie voor de uitsplitsing naar de onderliggende afnameruimtes.

Pikuren in de teststraat: Mazelek met het gemiddeld aantal testafnames per uur en weekdag in de afgelopen 28 dagen.

Testafnames en gepland afspraken: Lijngrafiek met aantal afnames per afnamedatum (dt_afname); afgezet tegen een staafgrafiek met het aantal gepland afspraken (dt_afspraak_start) per deelnamestatus.

Uitslagen

Uitslagen per GGD-regio: Aantal uitslagen per GGD-woongebied (o.b.v. gemeente waar de getestte persoon woont, volgens het GBA), met nieuwe bevindingen in CoronaIT in de geselecteerde periode (dt_uitslag). Uitslagen van personen met onbekende gemeente worden toegewezen aan de GGD-testlocatie. Daarnaast het aantal per 100.000 inwoners o.b.v. CBS cijfers, percentage positieve uitslagen t.o.v. totaal aantal uitslagen en het 7-daags voortschrijdend gemiddelde.
Tip: klik op een GGD-regio in de landkaart om de grafiek uit te splitsen naar de onderliggende afnamelocaties. Klik op een afnamelocatie voor de uitsplitsing naar de onderliggende afnameruimtes.
Uitslagen over de tijd: Staafgrafiek met het aantal nieuwe uitslagen met resultaat "POSITIEF" per uitslagdatum (dt_uitslag), d.w.z. het moment waarop de uitslag bekend wordt in CoronaIT. Lijngrafiek met het percentage positieve uitslagen t.o.v. het totaal aantal uitslagen.
Bijpondere filteropties:
- *Selecteer toewijzing aan GGD o.b.v.:* Jekan de uitslagen toewijzen aan de GGD: testlocatie (waar de test is afgenomen) in plaats van GGD-woongebied (waar de getestte persoon woont o.b.v. gemeente).
- *Selecteer uitslag:* Kies een andere uitslag in plaats van positief.

Doorlooptijden

Doorlooptijd per GGD: Gemiddeld aantal uur tussen verschillende meetpunten in de testketen per GGD. Je kunt verschillende doorlooptijden selecteren. Meetpunten zijn op dit moment: aanvraag (dt_afspraak_aangemaakt; het moment dat een nieuwe afspraak wordt aangemaakt in CoronaIT), afname (dt_afname; het moment dat het laboratoriumformulier wordt verzonden, doorgaans 3 minuten na afname), uitslag (dt_uitslag; het moment dat de uitslag bekend is in CoronaIT) en afgerond (dt_afspraak_afgerond; het moment dat afspraakstatus op AFGEROND wordt gezet, doorgaans wanneer de uitslag is doorgegeven aan de getestte persoon). In de selectie worden alle afspraken meegenomen die in de geselecteerde periode compleet hebben plaatsgevonden. Dus als bij aanvraag t/m afgerond zijn dit alle afspraken die in de geselecteerde periode zijn afgerond, maar bij aanvraag t/m uitslag alle uitslagen die in de geselecteerde periode zijn binnengekomen. **Tip:** klik op een GGD-regio in de landkaart om de grafiek uit te splitsen naar de onderliggende afnamelocaties. Klik op een afnamelocatie voor de uitsplitsing naar de onderliggende afnameruimtes.
Doorlooptijd per laboratorium: Gemiddeld aantal uur tussen afname (dt_afname) en uitslag in CoronaIT (dt_uitslag) per laboratorium op basis van de 3-cijferige barcode in het monsternummer. Meegenomen worden alle uitslagen die in de geselecteerde periode in CoronaIT zijn binnengekomen.
Doorlooptijd over de tijd: Gemiddeld aantal uur tussen de geselecteerde meetpunten per interval (bijv. aanvraag-afname, afname-uitslag, uitslag-afgerond).
Doorlooptijden worden toegewezen o.b.v. de relevante datum van de geselecteerde doorlooptijd. Dus z. bij aanvraag t/m afgerond is die de datum waarop afspraken zijn afgerond, maar bij aanvraag t/m uitslag is dit de uitslagdatum.

Buiten regio

Testafnames buiten woonplaats van een andere GGD-regio: Het aantal testafnames per GGD-regio is uitgezoomd in een teststraat van de getestte GGD terwijl de getestte persoon in een andere GGD-regio woont, o.b.v. de woongemeente uit het GBA.

Testafnames door een andere GGD uitgevoerd: Het aantal testafnames per GGD-woongebied waarbij de inwoners van de getestte GGD op een testlocatie van een andere GGD zijn getest.

Percentage testen van personen getest bij een andere GGD: Het percentage testafnames met buiten de eigen regio heeft plaatsgevonden per afnamedatum (dt_afname). Berekend o.b.v. woongemeente van de getestte persoon.

Geniecesten van personen getest bij een andere GGD: Het aantal testafnames dat buiten de eigen regio heeft plaatsgevonden per woongemeente van de getestte persoon, i.a.v. vanuit welke gemeente wordt er veel al buiten de eigen GGD-regio getest?

Populatie

Gebaseerd op verschillende uitsplitsingen van alle uitslagen (standaard, o.b.v. datum uitslag bekend in CoronaIT [dt_uitslag]), afnames (o.b.v. afnamedatum [dt_afname]) of afspraken (o.b.v. de gepland afspraakdatum [dt_afspraak_start]) in de geselecteerde periode en het percentage positieve uitslagen t.o.v. alle uitslagen. De uitsplitsingen zijn:

Geslacht en leeftijdsgroep: Uitsplitsing naar geslacht en leeftijdsgroep met intervals van 10 jaar. De bij: presentceert het percentage positieve uitslagen t.o.v. alle uitslagen.

Beroepsgroepen: Uitsplitsing naar beroepsgroep, contactberoep en/of zorgmedewerkersgroep uit de meerkeuzelijst binnen CoronaIT.

Klachten: Uitsplitsing naar individuele klachten uit de meerkeuzelijst binnen CoronaIT. Alternatieve weergave is het aantal klachten aangegeven in CoronaIT waarbij "Geen van deze" of "Weg" wordt gezien als geen klachten.

Bijzondere doelgroepen: Uitsplitsing naar bijzondere doelgroepen uit de meerkeuzelijst binnen CoronaIT.

Melding CoronaMelder app: Uitsplitsing naar het antwoord op de vraag in CoronaIT of mensen worden gewaarschuwd n.a.v. notificatie in de CoronaMelder app.